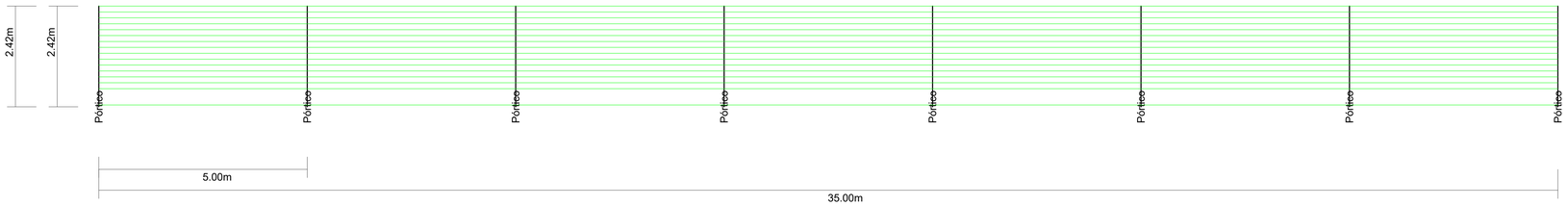

PLANTA DE VISTA LATERAL

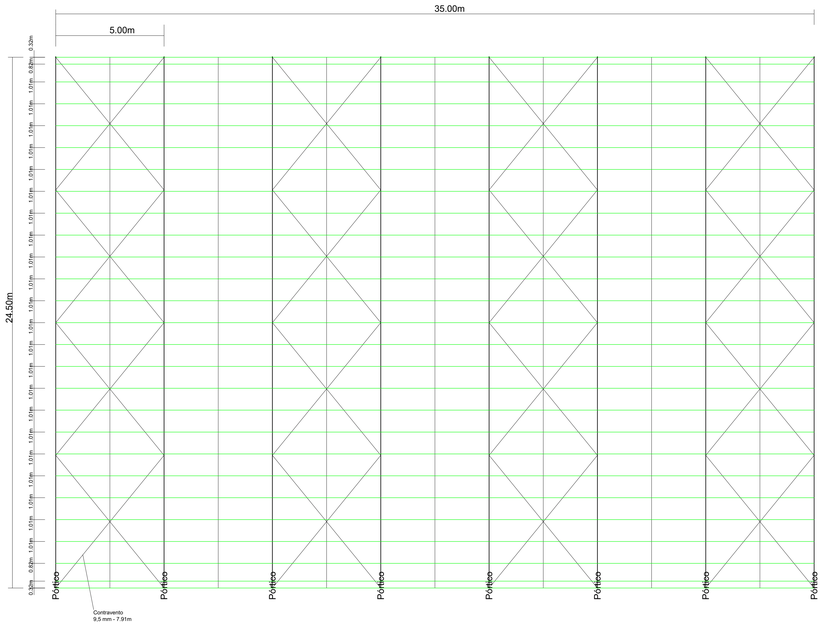

PLANTA DE BAIXA

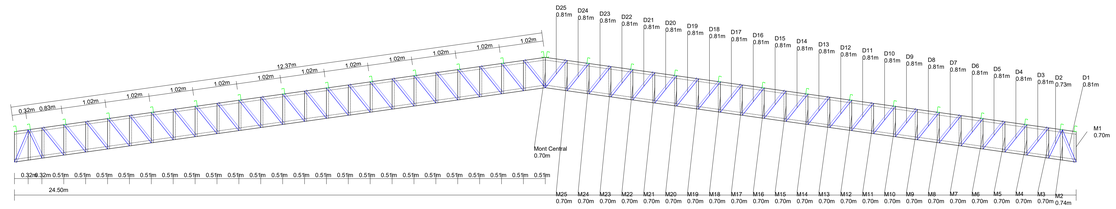

PLANTA DE PORTICO

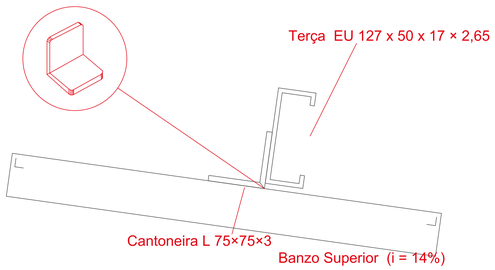

PLANTA DE DETALHAMENTO - 1

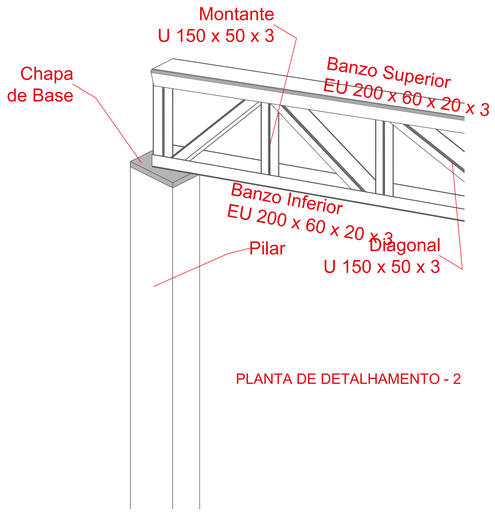

PLANTA DE DETALHAMENTO - 2

Quantidades Consolidadas por Perfil

Perfil	Tamanho Total (m)	Peso Total (kg)
EU 200 x 60 x 20 x 3	395.82	3334.42
U 150 x 50 x 3	608.32	3490.21
EU 127 x 50 x 17 x 2,65	980.00	5287.49
9,5 mm	491.29	275.13
Total:	2475.43	12387.25

PREFEITURA DE BARRA DO CORDA
GOVERNO DO PARTIDO DOS TRABALHADORES

REFORMA DA U.I. WOLNEY MILHOMEM
PREFEITURA MUNICIPAL DE BARRA DO CORDA - MA

TÍTULO: PROJETO DE ESTRUTURA METALICA

RESPONSÁVEL TÉCNICO: ALEXANDRE CASTRO SOUSA
CREA: 111392698-8
CASTRO ENGENHARIA

OBJETO: REFORMA DA U.I. WOLNEY MILHOMEM, NO BAIRRO ALTAMIRA, EM BARRA DO CORDA - MA
ÁREA CONSTRUÍDA (m²): 2.284,62 m²

DESENHISTA: JOHATAN
DATA: MAIO/2026
Área total do terreno: 3.253,02 m²

Alexandre Castro Sousa
Engenheiro Civil
Engenheiro Ambiental
CREA/MA nº 111392698-8

FOLHA: 01
ESCALA: INDICADA

RESPONSÁVEL PELO PROPONENTE: RIGO ALBERTO TELES DE SOUSA

LEI FEDERAL 5194/66 ART 18 – As alterações do projeto ou plano original só poderão ser feitas pelo profissional que o tenha elaborado.

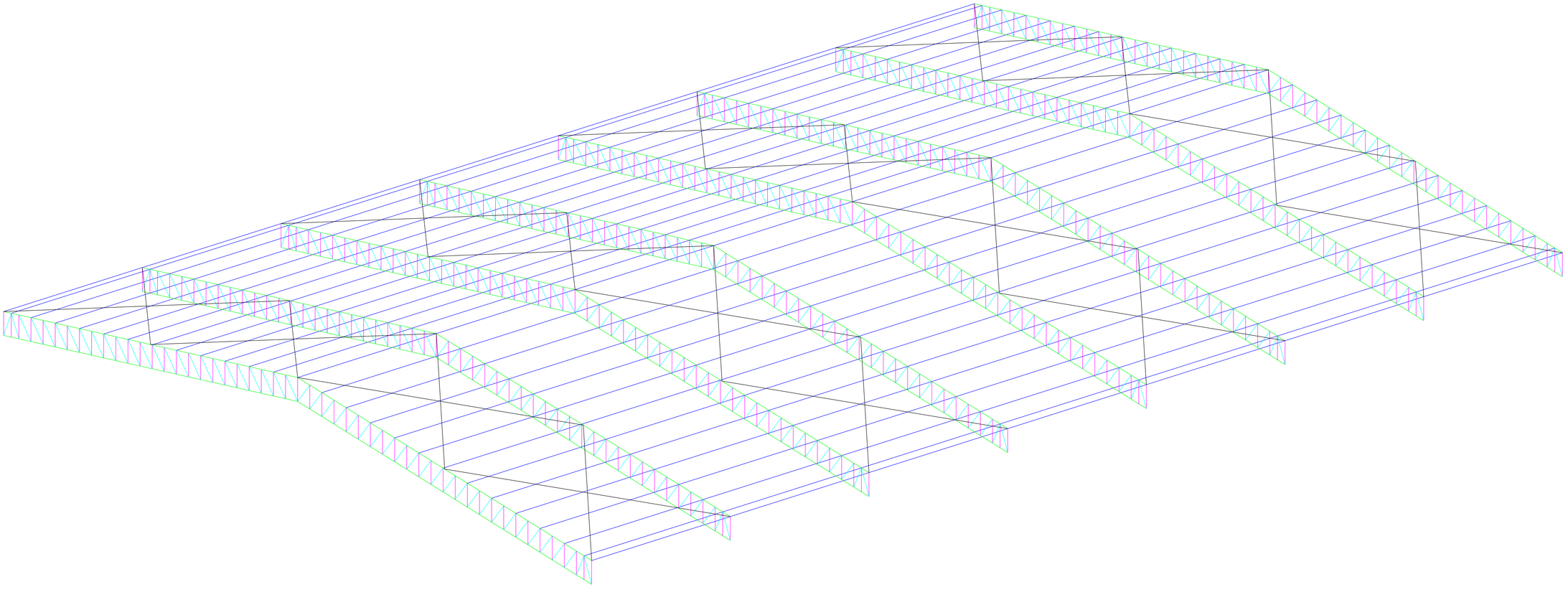

PLANTA DE PROJEÇÃO - 3D

PREFEITURA DE BARRA DO CORDA
TRABALHANDO PARA TODOS
GOVERNO DE RESULTADOS

REFORMA DA U.I. WOLNEY MILHOMEM

PREFEITURA MUNICIPAL DE BARRA DO CORDA - MA

TÍTULO: PROJETO DE ESTRUTURA METALICA

RESPONSÁVEL TÉCNICO: ALEXANDRE CASTRO SOUSA	CREA: 111392698-8	CASTRO ENGENHARIA CONSULTORIA E PROJETOS
OBJETO: REFORMA DA U.I. WOLNEY MILHOMEM, NO BAIRRO ALTAMIRA, EM BARRA DO CORDA - MA	ÁREA CONSTRUÍDA (m²): 2.284,62 m²	
DESENHISTA: JOHATAN	DATA: MAIO/2026	Área total do terreno: 3.253,02 m²
RESPONSÁVEL PELO PROPONENTE: RIGO ALBERTO TELES DE SOUSA	Alexandre Castro Sousa Engenheiro Civil Engenheiro Ambiental CREA/MA nº 111392698-8	FOLHA: 02
		ESCALA: INDICADA

LEI FEDERAL 5194/66 ART 18 – As alterações do projeto ou plano original só poderão ser feitas pelo profissional que o tenha elaborado.

LEI FEDERAL 5194/66 ART 18 – As alterações do projeto ou plano original só poderão ser feitas pelo profissional que o tenha elaborado.